Centro Intercomunale Versilia Nord

"Stefano Bandini – Claudio Rosseti"

Tel. 0584/7412320 fax.0584/7412326 Emergenza 0584/742090

Scheda Presidio Territoriale

Presidio Territoriale di PIETRASANTA 2		
Associazione deputata al Presidio: Misericordia Pietrasanta (0584-70055)		
Frazioni/località afferenti: Pietrasanta (Capoluogo) zona Nord Est – Baccatoio – Falascaia – Pollino – Vecchiuccio – Capriglia – Capezzano Monte		
Tipologia prevalente territorio	Montano	-
	Collinare	X
	Pianeggiante	X
Popolazione: Residente 7500 – Flussi Stagionali (Giugno – Settembre) 8000		

Rischi presenti

Idrogeologico	X	1 – PFME Via per Capriglia (2) 2 – PFME Loc. Casagrande
Idraulico	X	3 - PIME Loc. Madonnina - Falascaia 4 – PIME Loc. Arginvecchio 5 – PIE Loc. Cimitero 6 – PIE Loc. Vecchiuccio 7 – Cassa di Espansione T. Baccatoio
Sismico	X	Tenere presente edifici datati e in cattive condizioni di manutenzione
Incendi Boschivi	X	Presenza di vaste aree boscate nella parte collinare del presidio
Mobilità e trasporti	X	Presenza Autostrada A12 Genova - Rosignano Presenza ferrovia Genova – Roma Presenza di sottopassaggi. In occasione di forte vento la viabilità specie nella parte collinare/montana del presidio può essere interessata da interruzioni per abbattimento piante. Nella stagione invernale le strade più in quota possono essere interessate da gelate.

Note:
- Possibilità di allagamenti urbani localizzati
- Possibilità di piccoli smottamenti che possono interessare la viabilità
- In occasione di forte vento possibilità di piante abbattute

Edifici sensibili/strategici presenti

Tipologia	Si/No	N.	Note
Edifici Comunali	x	2	Biblioteca Comunale, Museo Comunale
Edifici Scolastici	x	Vari	Scuole Elementari, Asili, Asili Nido, scuole secondarie
Edifici Socio sanitari	x	-	
Altro	x	3	Inceneritore, Caserma Carabinieri, Caserma Finanza, Stazione Ferroviaria

Note: Presenza di area Artigianale industriale di recente realizzazione

Aree di emergenza ricadenti nel presidio

Tipologia	Codice	Nome	Frazione
Attesa	ATTPS08	Scuola Elementare	Pollino
Attesa	ATTPS10	Circolo Filarmonico	Capezzano Monte

Presenza di piani specifici/speditivi nell'area:	Si -	No X

Note:

Legenda

Presidio territoriale	Area Attesa	Area Ammassam.	Area Att. Elicotteri

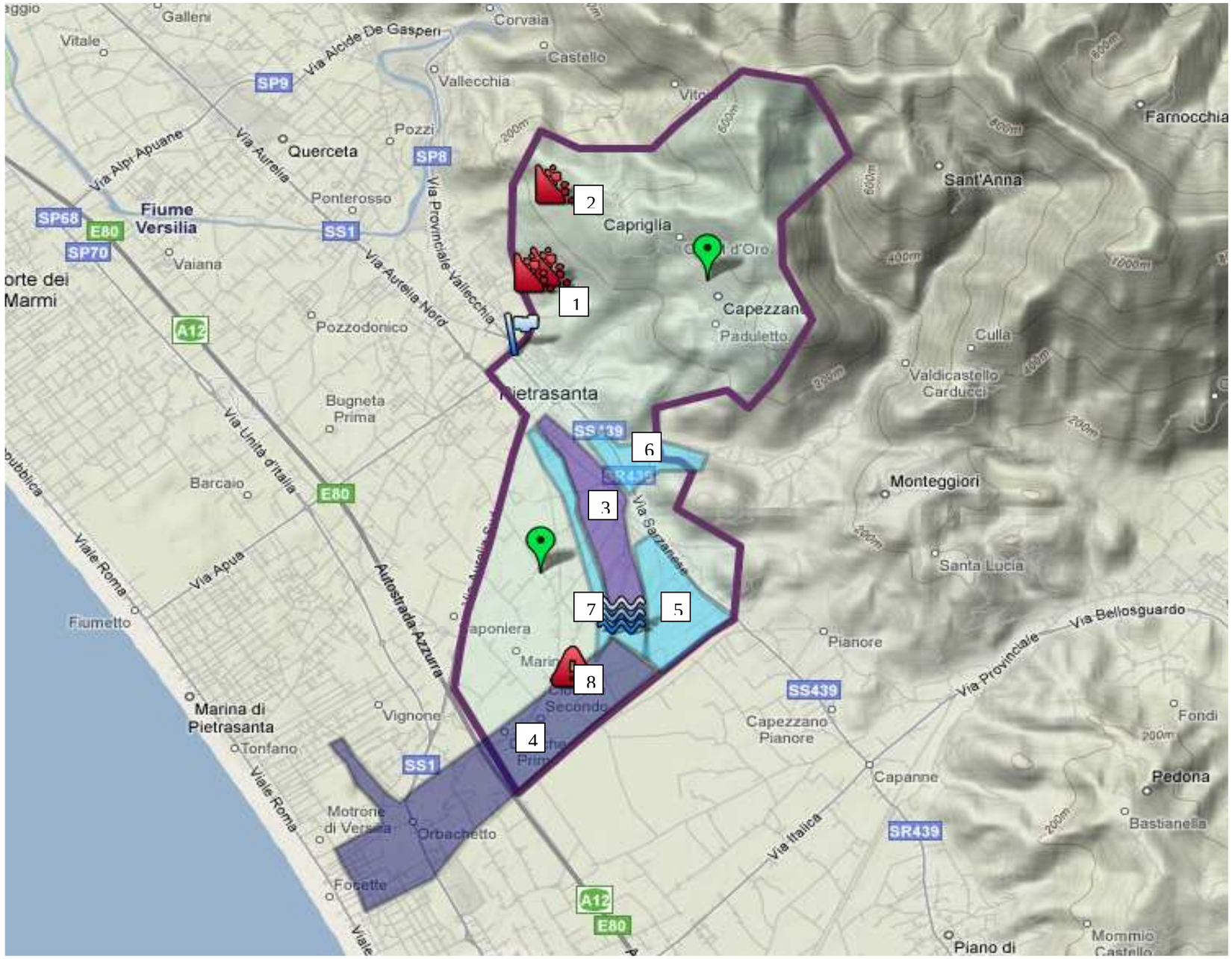

CRITICITA' LOCALI RICORRENTI

Id.	Causa	Luogo – Località – Indirizzo - Zona	Descrizione	Note
8	Blocco Pompe idrovore	Arginvecchio	Esondazione canali acque basse (reticolo idrografico miniore)	