

LEGENDA

- confine comunale
- reticolo idrografico 79/2012
- linea Genova - Pisa
- PREVISIONI ASSOGGETTATE A COPIANIFICAZIONE
- A. mobilità
- B. produttivo
- C. servizi
- D. turismo
- E. commerciale
- pericolosità idraulica PGRA
- P2
- P3

- A1 - Adeguamento di via Pisana e realizzazione di bypass del centro abitato
- A2 - Prolungamento Asse Intermedio di Scorrimento della Versilia
- B1 - Potenziamento dell'area produttiva in località "Portone" e relativa viabilità
- B2 - Riattivazione cava Ceragola
- C1 - Impianti sportivi su via Unità d'Italia
- D1 - Attrezzature ricettive, sportive e per servizi della "Porta Nord della Versiliana"
- D2 - Nuova struttura turistico ricettiva presso il Campo di Golf "Versilia" e adeguamento viabilità
- D3 - Nuove attrezzature turistico-ricettive in territorio rurale di pianura
- E1 - Ampliamento strutture commerciali Coop e Conad

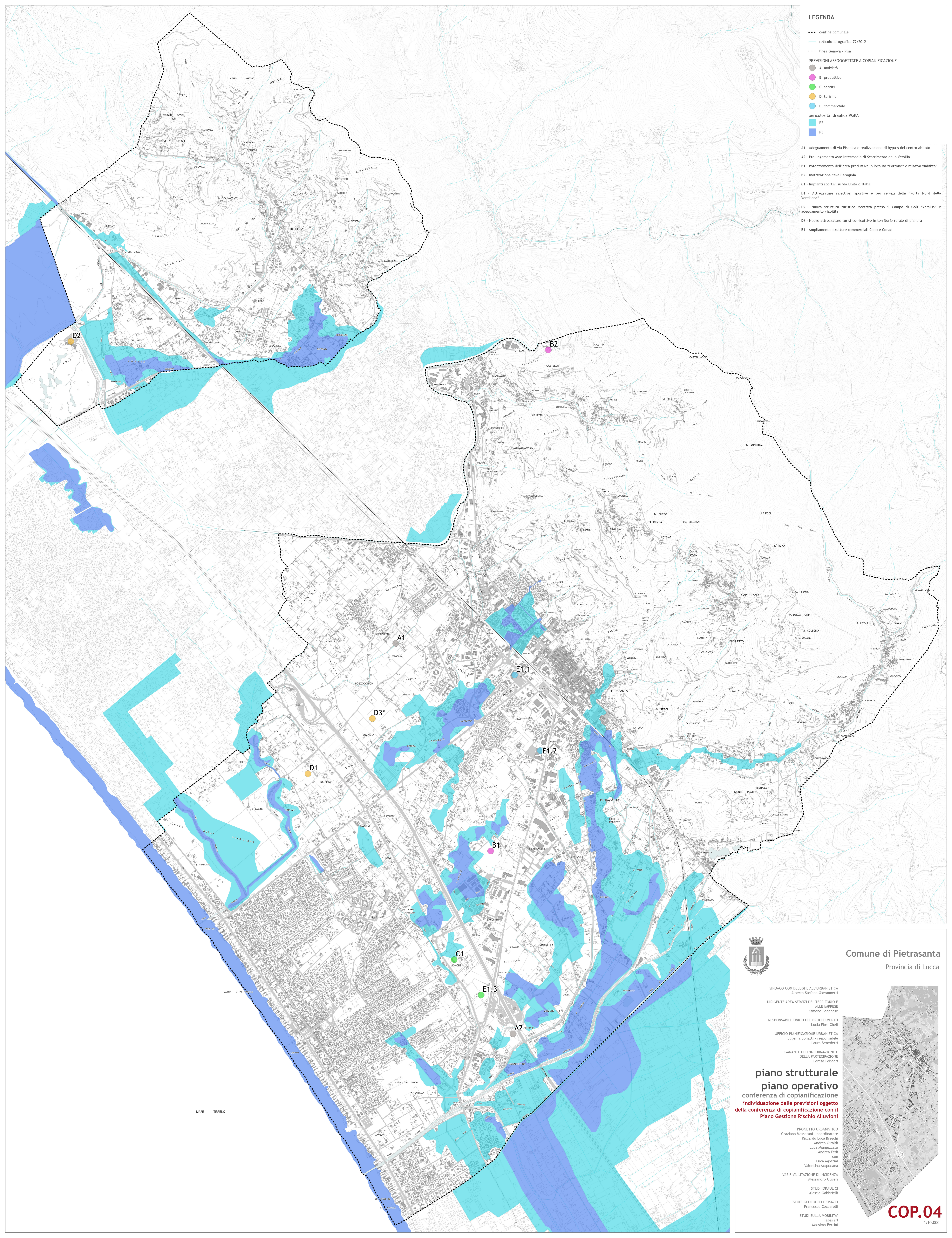

Comune di Pietrasanta
Provincia di Lucca

SINDACO CON DELEGHE ALL'URBANISTICA
Alberto Stefano Giovannetti

DIRIGENTE AREA SERVIZI DEL TERRITORIO E
ALLE IMPRESE
Simone Pedonese

RESPONSABILE UNICO DEL PROCEDIMENTO
Lucia Fiori Chelli

UFFICIO PIANIFICAZIONE URBANISTICA
Eugenia Bonatti - responsabile
Laura Benedetti

GARANTE DELL'INFORMAZIONE E
DELLA PARTECIPAZIONE
Loreta Polidori

**piano strutturale
piano operativo**
conferenza di copianificazione
individuazione delle previsioni oggetto
della conferenza di copianificazione con il
Piano Gestione Rischio Alluvioni

PROGETTO URBANISTICO
Graziano Rasparoli - coordinatore
Riccardo Luca Breschi
Andrea Giraldi
Luca Minuzziato
Andrea Fedì
con
Luca Argenti
Valentina Acquasana

VAS E VALLUTAZIONE DI INCIDENZA
Alessandro Oliveri

STUDI IDRAULICI
Alessio Gabbiellini

STUDI GEOLOGICI E SIMICI
Francesco Ceccarelli

STUDI SULLA MOBILITA'
Tages srl
Massimo Ferrini

