

LEGENDA

- confine comunale
- reticolo idrografico 79/2012
- linea Genova - Pisa
- Site Natura 2000 ZPS Lago di Porta
- BENI CULTURALI**
- Beni architettonici notificati (art.13 Dlg. 42/2004)
- BENI PAESAGGISTICI**
- Immobili ed aree di notevole interesse pubblico
- Immobili ed aree di notevole interesse pubblico D.Lgs.42/2004, art.136
- Aree tutelate per legge (\*)**
- Let. a) - I territori costieri
- litore sabbioso Apuano-Versiliese
- Let. c) - I fiumi, i torrenti, i corsi dacqua
- aree tutelate
- Let. f) - I parchi e le riserve nazionali o regionali
- parchi regionali
- Let. g) - I territori coperti da foreste e da boschi
- aree boscate
- PREVISIONI ASSOGGETTATE A COPIANIFICAZIONE**
- A. mobilità
- B. produttivo
- C. servizi
- D. turismo
- E. commerciale

**NOTA BENE:**  
Le aree tutelate per legge qui rappresentate sono estratte dal PIT-PPR. E' in corso una specifica ricognizione dei beni paesaggistici che sarà allegata al progetto di Piano Strutturale.

- A1 - Adeguamento di via Pisanica e realizzazione di bypass del centro abitato
- A2 - Prolungamento Asse Intermedio di Scorrimento della Versilia
- B1 - Potenziamento dell'area produttiva in località "Portone" e relativa viabilità
- B2 - Riattivazione cava Ceragiola
- C1 - Impianti sportivi su via Unità d'Italia
- D1 - Attrezzature ricettive, sportive e per servizi della "Porta Nord della Versiliana"
- D2 - Nuova struttura turistico ricettiva presso il Campo di Golf "Versilia" e adeguamento viabilità
- D3 - Nuove attrezzature turistico-ricettive in territorio rurale di pianura
- E1 - Ampliamento strutture commerciali Coop e Conad

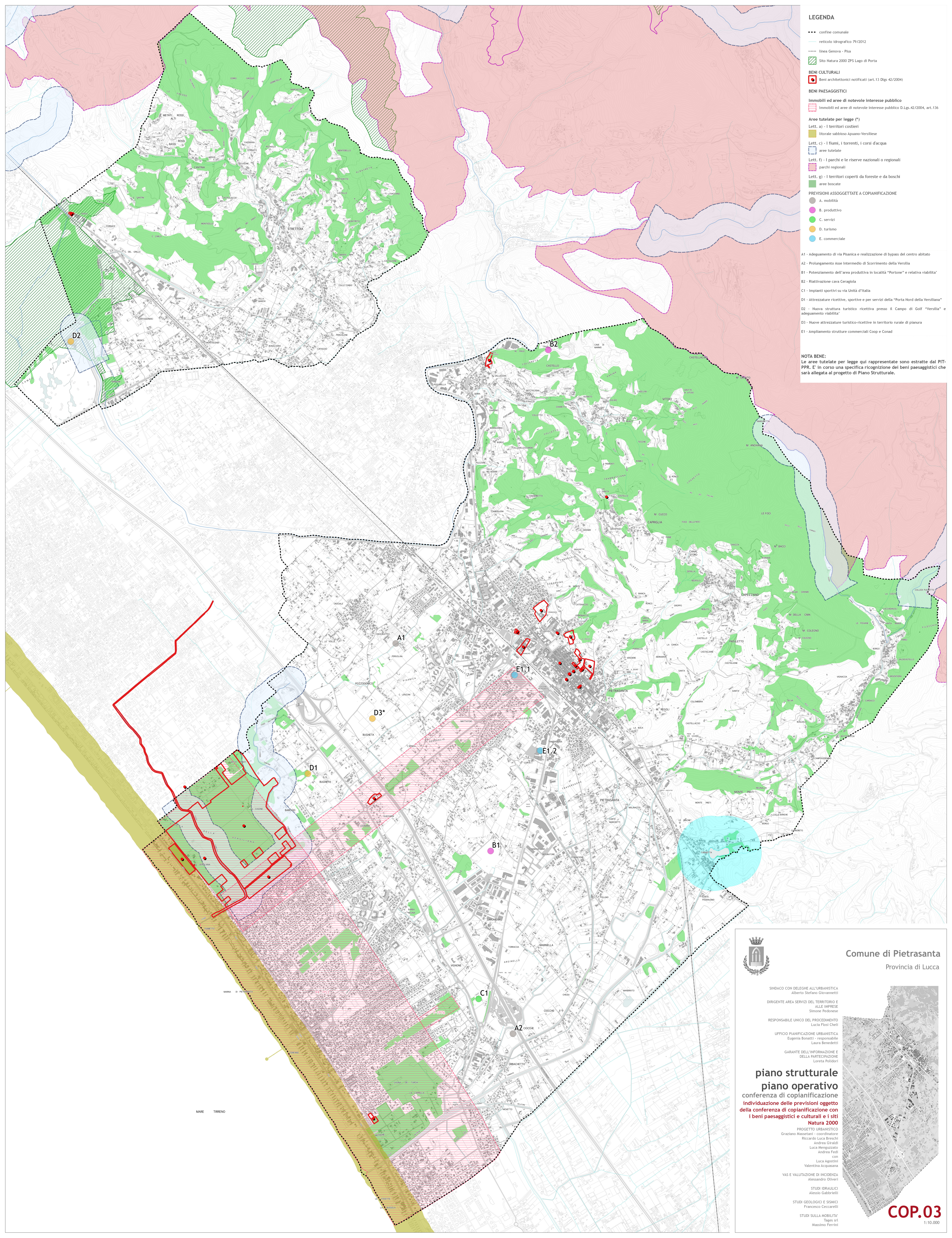



**Comune di Pietrasanta**  
Provincia di Lucca

SINDACO CON DELEGHE ALL'URBANISTICA  
Alberto Stefano Giovannetti

DIRIGENTE AREA SERVIZI DEL TERRITORIO E ALLE IMPRESE  
Simone Pedonese

RESPONSABILE UNICO DEL PROCEDIMENTO  
Lucia Flosi Cheli

UFFICIO PIANIFICAZIONE URBANISTICA  
Eugenia Bonatti - responsabile  
Laura Benedetti

GARANTE DELL'INFORMAZIONE E DELLA PARTECIPAZIONE  
Loreta Polidori

**piano strutturale**  
**piano operativo**  
**conferenza di copianificazione**  
**individuazione delle previsioni oggetto della conferenza di copianificazione con i beni paesaggistici e culturali e i siti Natura 2000**

PROGETTO URBANISTICO  
Graziano Rasparini - coordinatore  
Riccardo Luca Breschi  
Andrea Giraldi  
Luca Minuzzato  
Andrea Fedì  
con  
Luca Argenti  
Valentina Acquasana

VAS E VALLUTAZIONE DI INCIDENZA  
Alessandro Oliveri

STUDI IDRAULICI  
Alessio Gabbiellini

STUDI GEOLOGICI E SIMICI  
Francesco Ceccarelli

STUDI SULLA MOBILITA'  
Tages srl  
Massimo Ferrini



**COP.03**  
1:10.000