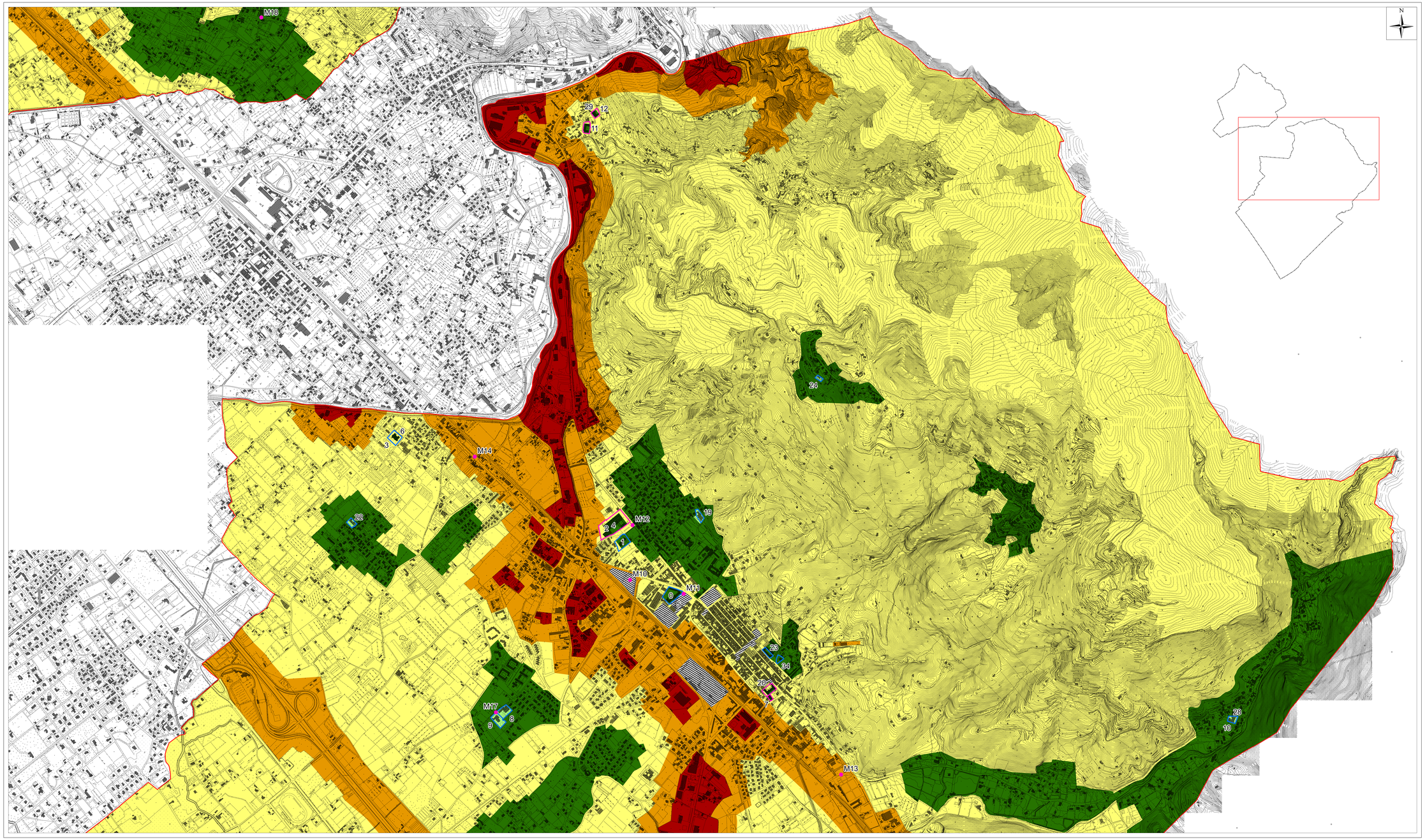

LEGENDA

Fonometrie

- M1 fonometria diurna (6.00-22.00)
- M2 fonometria notturna (22.00-6.00)

Classi

- Classe I "Aree particolarmente protette"
- Classe II "Aree prevalentemente residenziali"
- Classe III "Aree di tipo misto"
- Classe IV "Aree di intensa attività umana"
- Classe V "Aree prevalentemente industriali"
- Classe VI "Aree esclusivamente industriali"

Limiti massimi in dB(A) - D.P.C.M. 14.11.1997

CLASSE	Limiti di immissione		Limiti di emissione	
	diurno	notturno	diurno	notturno
I	50	40	45	35
II	55	45	50	40
III	60	50	55	45
IV	65	55	60	50
V	70	60	65	55
VI	70	70	65	65

1 Recettori sensibili (edifici scolastici, case di riposo)

2 Recettori sensibili per cui è previsto un piano di risanamento

Aree destinate a spettacoli temporanei all'aperto (ex L.447/95 art. 6)

Via Giorgio e Guido Paglia, n. 21 - 24121 BERGAMO - e-mail: bergamo@ecoingeo.net
Tel. ++39.035.248888 - ++39.035.271274 - Telefax ++39.035.271278

Provincia di Lucca

COMUNE DI PIETRASANTA

ZONIZZAZIONE ACUSTICA
DEL TERRITORIO COMUNALE
ai sensi del D.P.C.M. 1 marzo 1991, della L. n. 447/95
e della L.R. n. 77/2000

Mappa di zonizzazione
del centro abitato di Pietrasanta
scala 1:5.000

Modifiche in seguito alle osservazioni
pervenute alla D.C.C. n. 44/2011

TAV. 1A

Bergamo, gennaio 2012