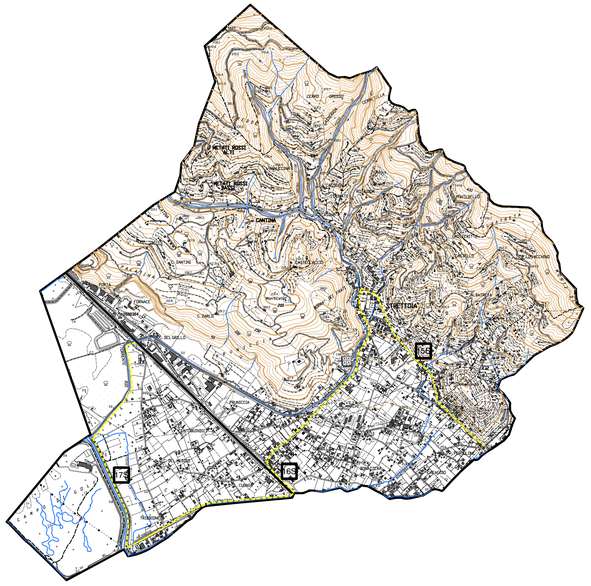

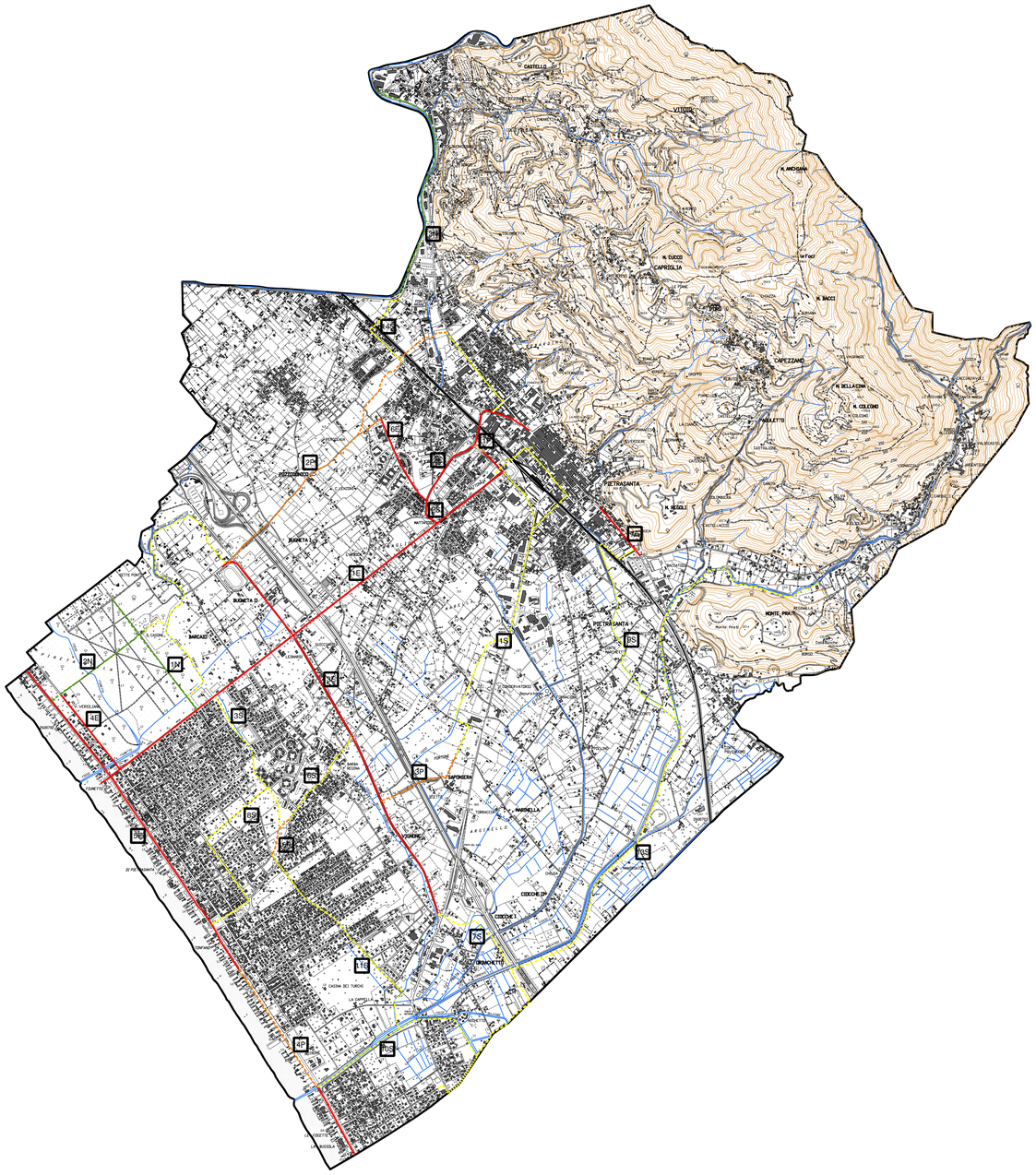

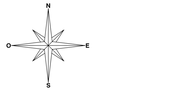

0 0.75 1.5 Km

Provincia di Lucca

Comune di Pietrasanta
Città d'arte • Città nobile dal 1541

U.O. Progettazione Urbanistica e Grandi Opere

PIANO STRUTTURALE

ai sensi della Legge Regionale N° 5/95

Sindaco
MASSIMO MALLEGNI

Assessore
MARCO MARCHI

Dirigente
Arch. **DANTE GALLI**

COORDINAMENTO E PROGETTAZIONE
DANTE GALLI *Architetto*

UFFICIO PIANO REGOLATORE
ALESSANDRA GENOVESI *Istruttore tecnico Geometra*
GIOVANNA MANZIONE *Funzionario amministrativo*
FRANCESCA MAZZEI *Dott.ssa in Scienze Naturali*
PIERPAOLO BALDINI *Architetto*
EUGENIA BONIATTI *Architetto*
BARBARA FARINA *Architetto*
SERENA VEZZONI *Architetto*

GARANTE DELL'INFORMAZIONE
LELIO LUNARDINI *Dott. Dirigente ai sistemi informativi*

CONSULENTE ALLA PROGETTAZIONE
SILVIA VIVIANI *Architetto*

CONSULENTI INFORMATICI
ANDREA BERTOLINI *Geometra* LORENA GINOCCHI *architetto*

QUADRO PROGETTUALE

Oggetto: **Sistema Funzionale delle Infrastrutture: Le Piste Ciclabili**

Tav. **3a** **Scala 1:10000**

DATA: 05/07/04

LEGENDA

Le piste ciclabili (Art. 86 N.T.A.)

- Esistenti
- 1E Viale Apua
- 2E Via I° Maggio
- 3E Via Unità d'Italia
- 4E Viale Morin
- 5E Viale Roma nord
- 6E Via Bernini
- 7E Porta a Lucca
- 8E Viale Roma sud
- Di programma
- 1P Coop
- 2P Via Pisanica
- 3P Centro direzionale Portone
- 4P Viale Roma centro
- 5P Via Cimarosa
- Di piano
- 1S Aurelia/Portone
- 2S Via Bernini sud
- 3S Fosso Tonfano sud
- 4S Via Provinciale Vallecchia
- 5S Fosso Tonfano nord
- 6S Via Tonfano
- 7S Nuovo Raccordo Ospedale della Versilia
- 8S Carducci
- 9S Rio S. Maria
- 10S Foce di Motrone
- 11S Via Trennaiola
- 12S Sant'ini-Sauro-Oberdan
- 13S Asse del Baccatoio
- 14S S. Bartolomeo
- 15S Strettoia
- 16S Rio di Strettoia/Bonazzera
- 17E Lago di Porta
- Naturalistici
- 1N Versiliana nord-sud
- 2N Versiliana est-ovest
- 3N Fiume Versilia

Infrastrutture di richiamo della domanda ciclabile

Esistente	Di Progetto	
		Parco pubblico
		Campeggio
		Maneggio
		Impianto sportivo
		Teatro-cinema
		Centro congressi o fieristico
		Centro direzionale
		Area commerciale di località o frazione
		Centro commerciale
		Parcheggio scambiatore/terminal
		Museo
		Stazione ferroviaria
		Ospedale
		Cimitero
		Sito archeologico
		Litorale